

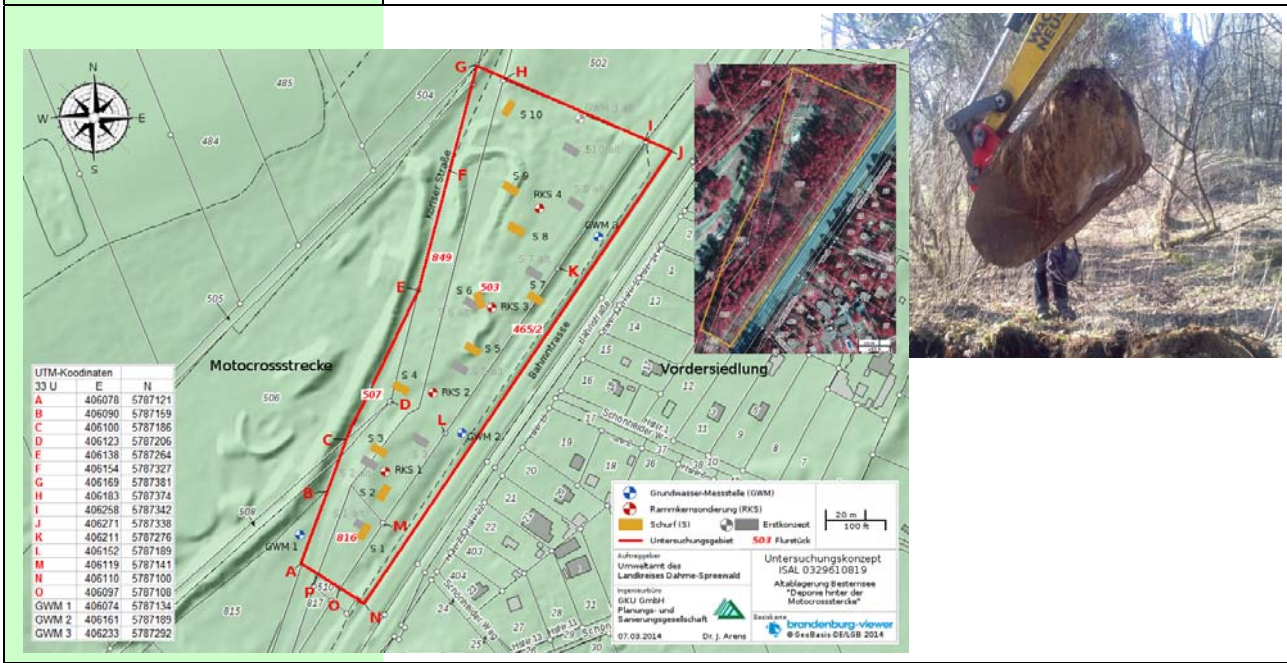

Referenzprojekt: "Deponie hinter der Motocrossstrecke "
Bestensee, Landkreis Dahme-Spreewald



Aufgabenstellung:	Orientierende Erkundung der Altablagerung
Auftraggeber:	Landkreis Dahme-Spreewald - Umweltamt Beethovenweg 14, 15907 Lübben Ansprechpartner/In: Herr Stück (03546) 201603
Standort:	Deponie hinter Motocrossstrecke, Köriser Str., Bestensee
Laufzeit:	Februar bis April 2014
Leistungsbeschreibung:	<ul style="list-style-type: none"> ◆ Bestandsaufnahme und Auswertung der vorhandenen Gutachten (Historische Recherche) und Planungsunterlagen, Defizitanalyse ◆ Fachgutachterliche Planung und Begleitung der Erkundungsarbeiten in Boden und Grundwasser mit der Zielsetzung: <ul style="list-style-type: none"> Erfassung der Altablagerungskörpers (Auffüllungsmächtigkeit, Abfallarten, Basis) und Gewinnung von Bodenproben zur Beurteilung des Wirkungspfades Boden - Grundwasser aus Rammkernsondierungen und Baggerschürfen, Erstellung von Sieblinien Errichtung, Funktionsprüfung und Beprobung von stationären Grundwasser-Messstellen ◆ Ergebnisauswertung und Gutachtenerstellung mit abschließender Gefährdungsabschätzung